Технический паспорт

PYROPLUG® MagicBox, четырехсторонний, внутренняя высота 60 мм

Артикульный номер: 7204000

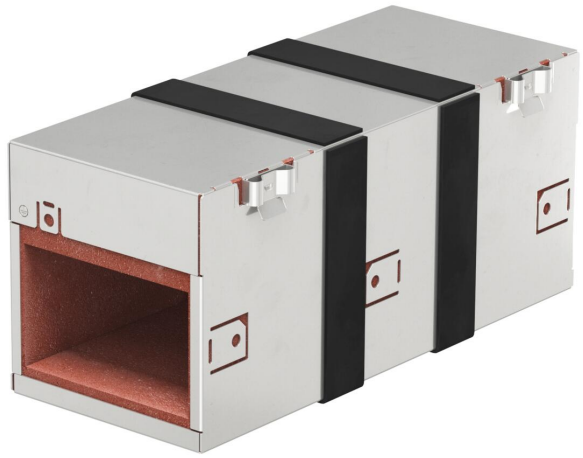

Огнестойкий бокс в качестве системы кабельной проходки, состоящий из двухкомпонентного корпуса из нержавеющей стали с вспучивающимися противопожарными вкладышами. Подходит для применения в стенах и перекрытиях. Быстрый монтаж благодаря разъемному соединению Magic. Внутреннее пространство может быть полностью заполнено элементами проводки. Для применения внутри помещений. Закрытие оставшихся зазоров огнезащитной пеной PYROSIT® NG, что особенно удобно при сложной геометрии проема. Строительное изделие с маркировкой CE, имеющее общий строительный допуск. Класс огнестойкости EI90 (огнестойкий). В комплекте с графитовыми полосами.

CE

A2	Нержавеющая сталь
2B	без обработки, дообработанный

Исходные данные

Артикульный номер	7204000
Тип	PMB 610-4 A2
Обозначение 1	Огнестойкая рамка 4-сторонняя
Обозначение 2	со вспенивающимися вставками
Lieferbar ab	04.10.2022
Производитель	OBO
Размер	300x123x130
Цвет	цвета нержавеющей стали
Материал	Нержавеющая сталь 1.4301 (304)
Поверхность Стандарт поверхности	без обработки, дообработанный
Минимальная единица продажи	1
Единица расхода	Шт.
Масса	219,2 кг
Единица веса	кг/100 шт.

Технический паспорт

PYROPLUG® MagicBox, четырехсторонний, внутренняя высота 60 мм

Артикульный номер: 7204000

Размеры

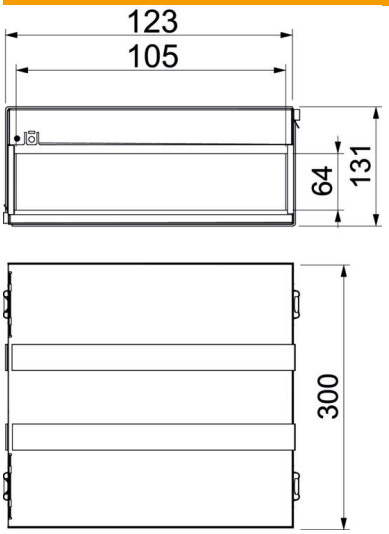

Длина	300 мм
Ширина	123 мм
Высота	131 мм
Размер d	105 мм
Размер d мин.	123 мм

Технические характеристики

Огнестойкая конструкция	Огнестойкие сборные рамки
Форма	Прямоугольной формы
Соответствует требованиям Директивы ROHS	да
Требуются аксессуары	да
Внутренняя высота	64 мм
Внутренняя ширина	105 мм